



## Declaração de Igualdade Salarial e de Critérios Remuneratórios

1º ciclo de 2026

**CNPJ:**

62.307.848/0001-15

**Enviada por:**

ROSANO OURIQUES

**Enviada em:**

10/02/2026 - 09:01

1. A empresa **NÃO POSSUI** plano de cargos e salários ou plano de carreira.
2. A empresa **NÃO POSSUI** políticas de incentivo à contratação de mulheres.
3. A empresa **NÃO POSSUI** políticas para promoção de mulheres a cargos de direção e gerência.
4. Consideradas políticas que apoiam o incentivo ao compartilhamento de obrigações familiares, a empresa:
  - ADOta** Flexibilização do regime de trabalho para apoio à parentalidade **PARA AMBOS**.
  - ADOta** Concessão antecipada de férias individuais **PARA AMBOS**.
  - ADOta** Faltas abonadas (art. 473 da CLT) **PARA AMBOS**.
  - ADOta** licença maternidade estendida.
  - ADOta** licença paternidade estendida.
  - ADOta** Auxílio creche (ou creche) **PARA AMBOS**.
5. Os critérios salariais e remuneratórios para progressão na carreira utilizados por sua empresa são:
  - Cumprimento de metas de produção, definidas pela empresa.
  - Capacidade de trabalho em equipe.
  - Proatividade (desenvolvimento de ideias e sugestões para melhorar os resultados).

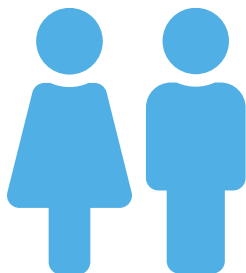

# Relatório de Transparência e Igualdade Salarial de Mulheres e Homens - 1º Semestre 2026

Empregador: 62.307.848/0001-15 / Quant. de trabalhadores ativos em 31/12/2025: 133



## Diferença salarial entre mulheres e homens

- O salário contratual mediano das mulheres equivale a 71,3% do recebido pelos homens.
- A remuneração média mensal das mulheres equivale a 75,3% da recebida pelos homens.

Indicador	Definição	Razão M/H
Salário Contratual Mediano	<p>Salário mediano para Mulheres (M)</p> <p>Salário mediano para Homens (H)</p> <p>Razão M / H = quanto o salário das mulheres equivale ao salário dos homens, em %</p>	71,3%
Remuneração Mensal Média	<p> <math>\frac{\text{Número Total de Homens} + \text{Remuneração Mensal Média para Homens (H)}}{\text{Número Total de Homens}} = \text{Remuneração Mensal Média para Homens (H)}</math> </p> <p> <math>\frac{\text{Número Total de Mulheres} + \text{Remuneração Mensal Média para Mulheres (M)}}{\text{Número Total de Mulheres}} = \text{Remuneração Mensal Média para Mulheres (M)}</math> </p> <p>Razão M / H = quanto a remuneração das mulheres equivale à remuneração dos homens, em porcentagem (%)</p>	75,3%

## Composição do total de empregados por sexo e raça/cor

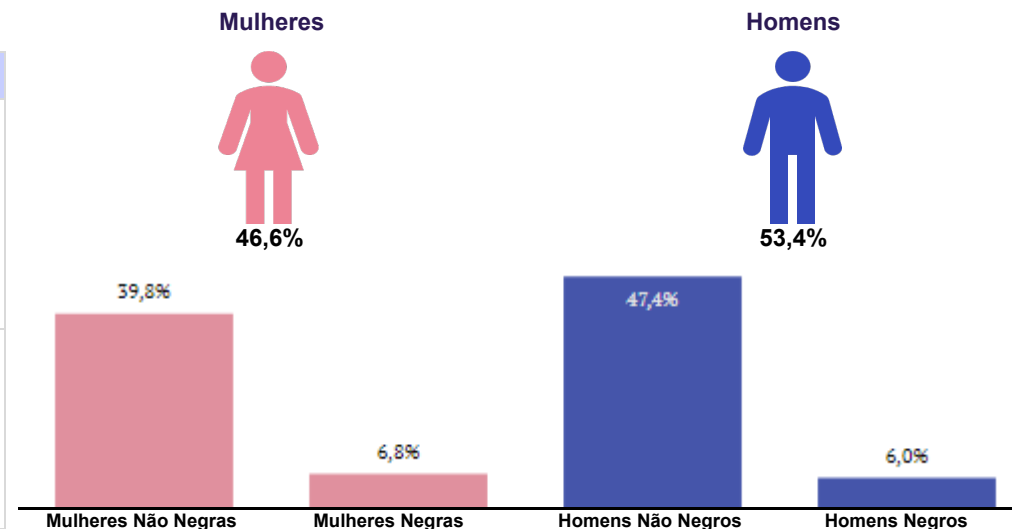

## Diferença salarial entre homens e mulheres, por grandes grupos ocupacionais

São apresentadas em % quanto a remuneração das mulheres vale em relação à dos homens. As situações positivas mostram valores maiores ou iguais a 100%

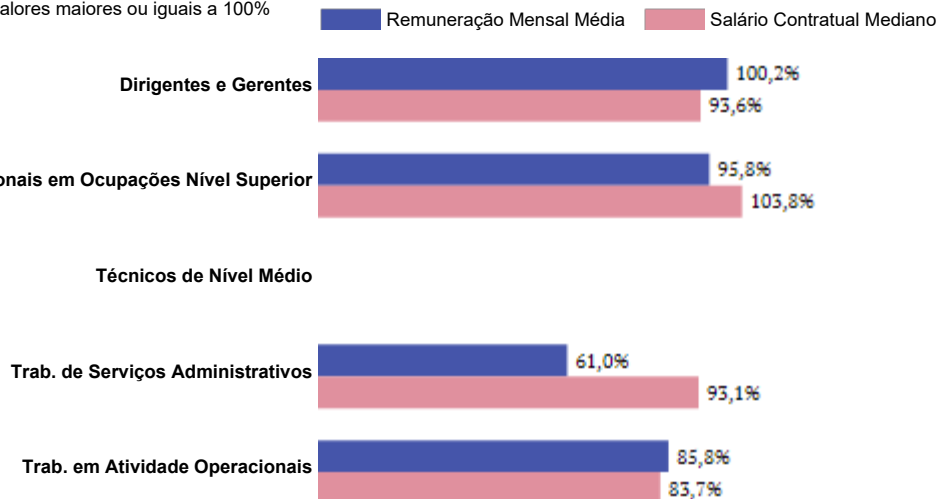

Para cada grupo de ocupação que não apresenta cálculo da diferença, para salário de contratação ou para remuneração média, pode ter ocorrido um dos seis motivos: (1) por ter menos de três mulheres; (2) por ter menos de três homens; (3) por não ter mulheres; (4) por não ter homens; (5) por não ter três homens nem três mulheres naquele grupo ocupacional; (6) por não ter nem homens nem mulheres naquele grupo ocupacional.

## Critérios de remuneração e ações para garantir diversidade

Critérios remuneratórios	
Plano de Cargos e Salários ou Plano de Carreira	
Cumprir metas de produção	🚫
Disponibilidade para horas extras, reuniões com clientes e viagens	
Disponibilidade de pessoa em ocupações específicas	
Tempo de experiência profissional	
Capacidade de trabalho em equipe	🚫
Proatividade, desenvolvimento de ideias e sugestões	🚫
Ações para aumentar a diversidade	
Ações de apoio a compartilhamento de obrigações familiares para ambos os sexos	🚫 🚫 🚫 🚫 🚫
Políticas de contratação de mulheres (negras, com deficiência, em situação de violência, chefes de família, LGBTQIA+, Indígenas)	
Políticas de promoção de mulheres para cargos de direção e gerência	

Fonte: MTE – eSocial, RAIS Mensal (Dezembro/2025) e Portal Emprega Brasil (Fevereiro/2026).

Nota: Os vínculos ativos correspondem à competência de dezembro de 2025, enquanto as remunerações consideram o período de janeiro a dezembro de 2025. As demais informações complementares foram coletadas em fevereiro de 2026.